

SITUACIÓN DEFICIENCIAS DETERMINADAS

PREVIO

DURANTE

POSTERIOR

DEPARTAMENTO:	Alta Verapaz	MUNICIPIO:	Chisec
NOMBRE DEL ESTABLECIMIENTO:	Escuela Oficial Rural Mixta	DIRECCIÓN DEL ESTABLECIMIENTO:	Caserio Vista Hermosa
CÓDIGO DEL ESTABLECIMIENTO:	16-13-2374-43	FECHA:	21/02/2024



Foto1: Se observa el deterioro del techo de la cocina, la madera y puerta



Foto 2: Se observa la puerta de la cocina deteriorada, ya no se puede cerrar, por faltas de algunas partes.

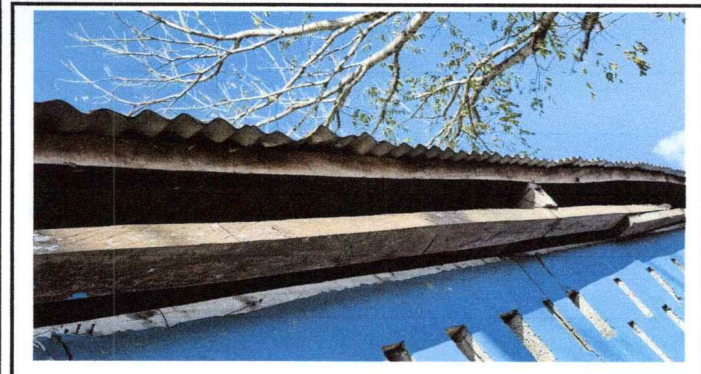

Foto 3: Se observa el deterioro de la malla perimetral, esta muy oxidada.



Foto 4: Se observa la malla perimetral esta deteriorada y necesita mantenimiento



Foto 5: Se observa la falta de mantenimiento de los baños, le falta repello y pintura



Foto 6: Le falta pintura a los baños y mejoramiento de la tubería

Observación: Si es necesario se pueden agregar hojas adicionales y actualizar el número de hojas.

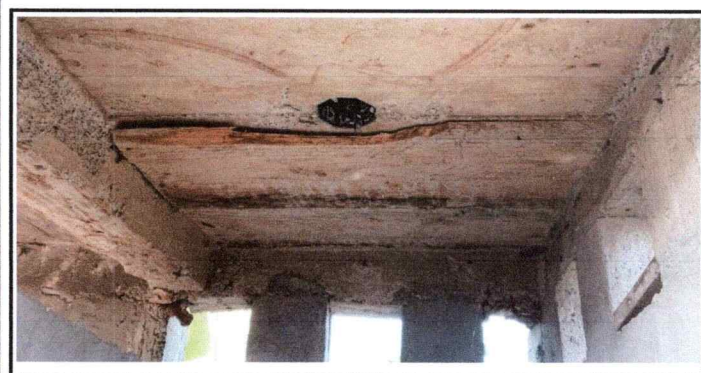
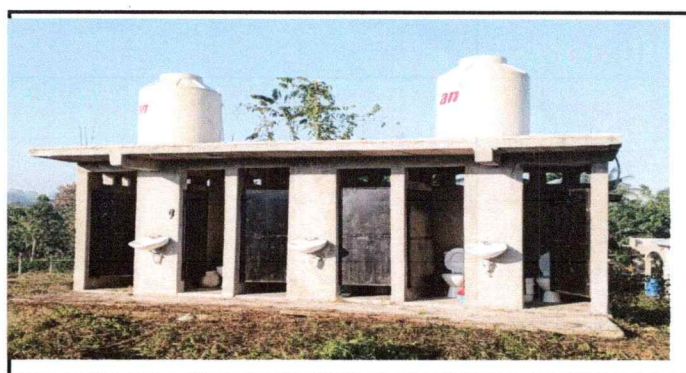
[Signature]
Firma y sello del Presidente de la OPFEA OFICIAL RURAL MIXTA

[Signature]
se observa el deterioro de la malla, esta muy oxidada
Firma y Sello Director Centro Educativo Público